Fulín Martin - Václavice 16 *asi 1600

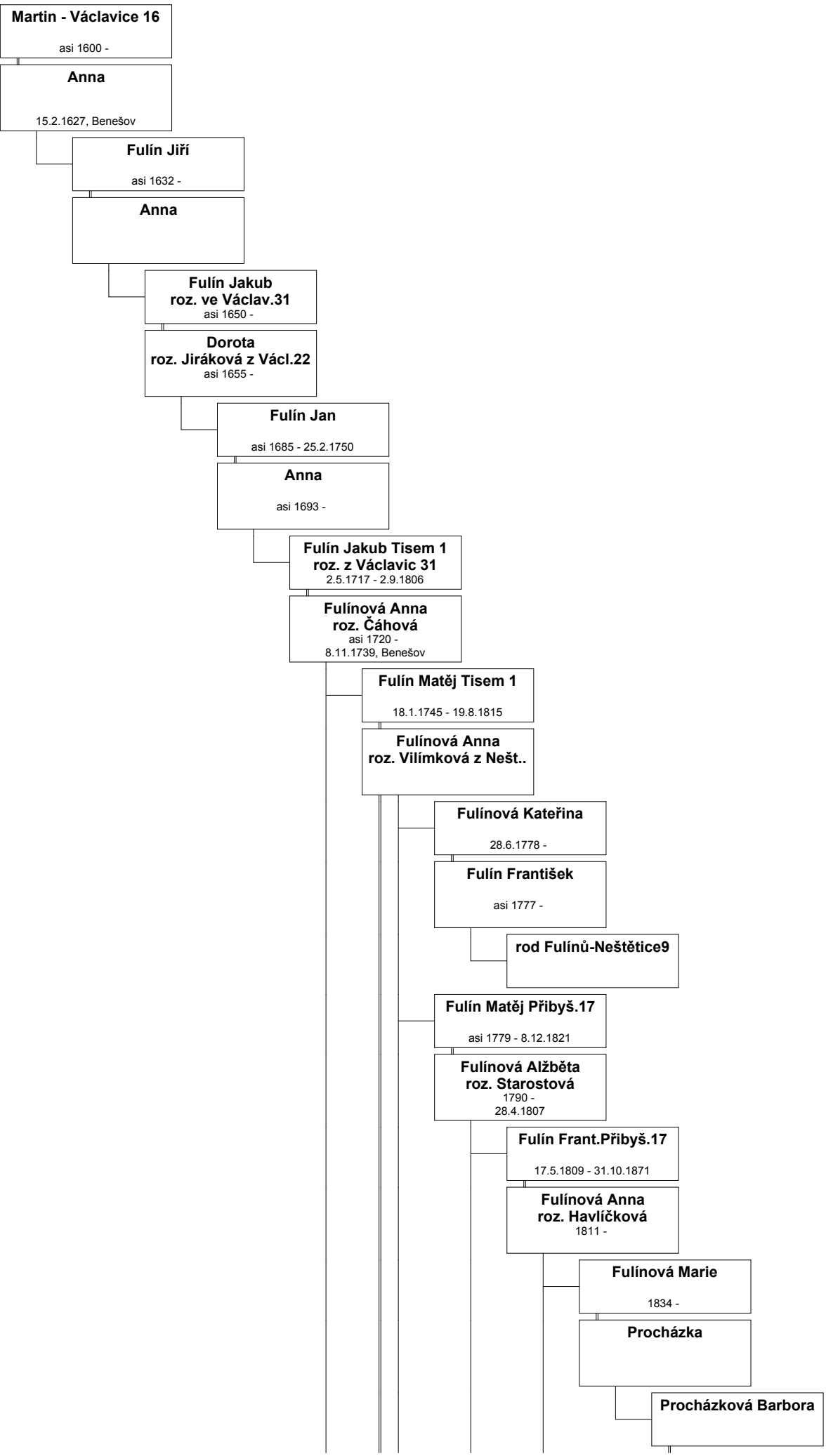

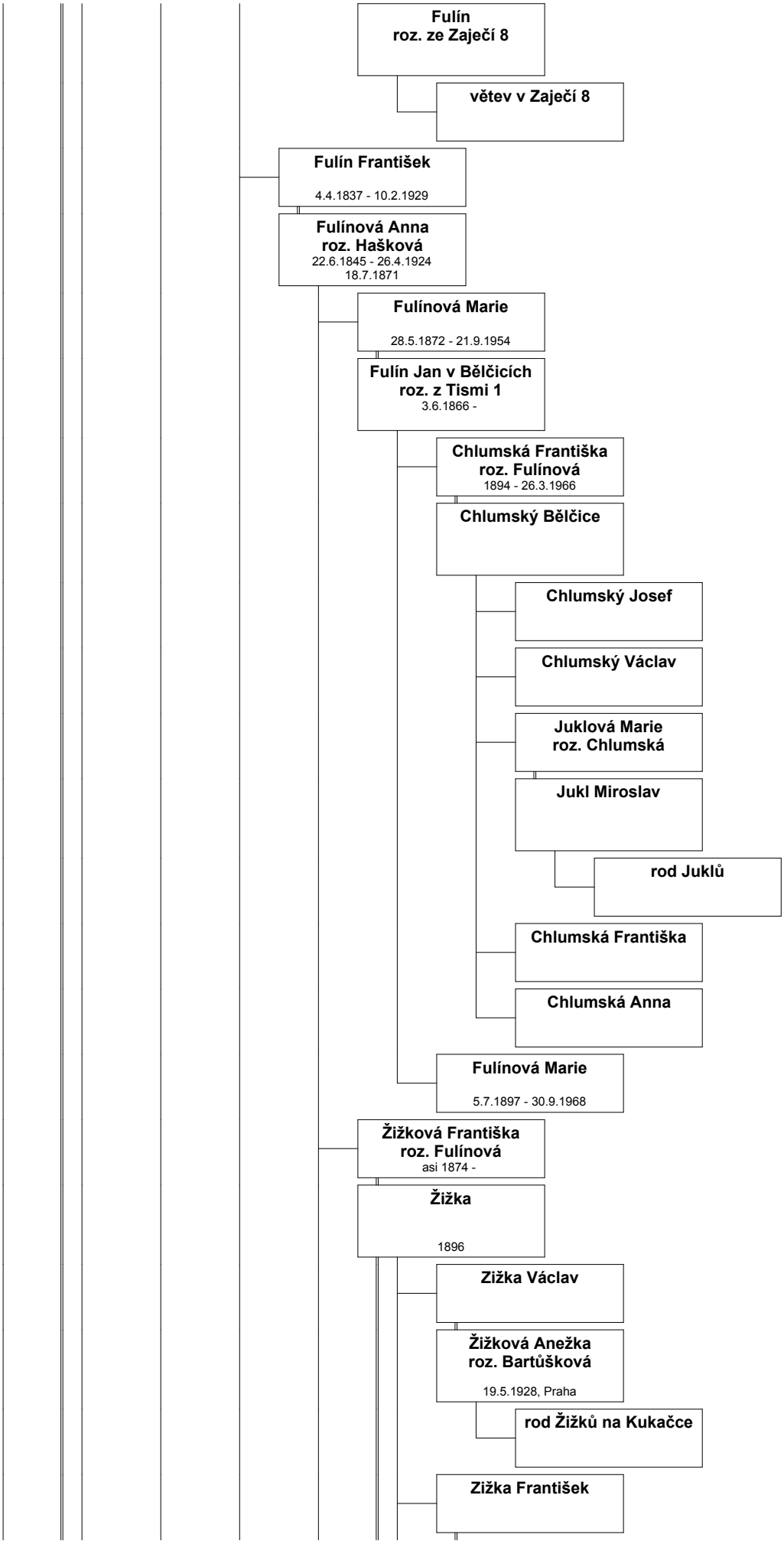
Fulín
roz. ze Zaječí 8
větev v Zaječí 8
Fulín František
4.4.1837 - 10.2.1929
Fulínová Anna
roz. Hašková
22.6.1845 - 26.4.1924
18.7.1871
Fulínová Marie
28.5.1872 - 21.9.1954
Fulín Jan v Bělčicích
roz. z Tismi 1
3.6.1866 -
Chlumská Františka
roz. Fulínová
1894 - 26.3.1966
Chlumský Bělčice
Chlumský Josef
Chlumský Václav
Juklová Marie
roz. Chlumská
Jukl Miroslav
rod Juklů
Chlumská Františka
Chlumská Anna
Fulínová Marie
5.7.1897 - 30.9.1968
Žižková Františka
roz. Fulínová
asi 1874 -
Žižka
1896
Zižka Václav
Žižková Anežka
roz. Bartůšková
19.5.1928, Praha
rod Žižků na Kukačce
Zižka František

Žižková Anna
roz. Růžičková - Přiby..
11.2.1928

rod Žižků

Šobíšková Marie
roz. Žižková

Šobíšek

Rod Šobíšků Netvořice

Žižková Anežka

Dvořáková Františka
roz. Žižková

Dvořák

r. v Kolovratech

Junek
1904

Junek Jan

Hlaváčková Anežka
19.2.1935

rod Junků z Krusičan

Junek Josef

Fulín František
10.2.1876 - 8.5.1962

Fulínová Anna
roz. Kubásková
27.6.1878 - 4.1.1925
4.7.1899, Benešov Sv Mikuláše

Vaněčková Marie
roz. Fulínová
17.7.1900 - 16.7.1979

Vaněček Václav
- 31.3.1943
3.7.1927

Bez potomků

Fulín Josef
26.8.1903 - 4.8.1985

Fulínová Anežka
roz. Havlíčková
28.3.1910 - 29.1.1978
7.2.1929, Praha , Emauzy

Fulínová Marie
1.11.1929 - 13.5.1930

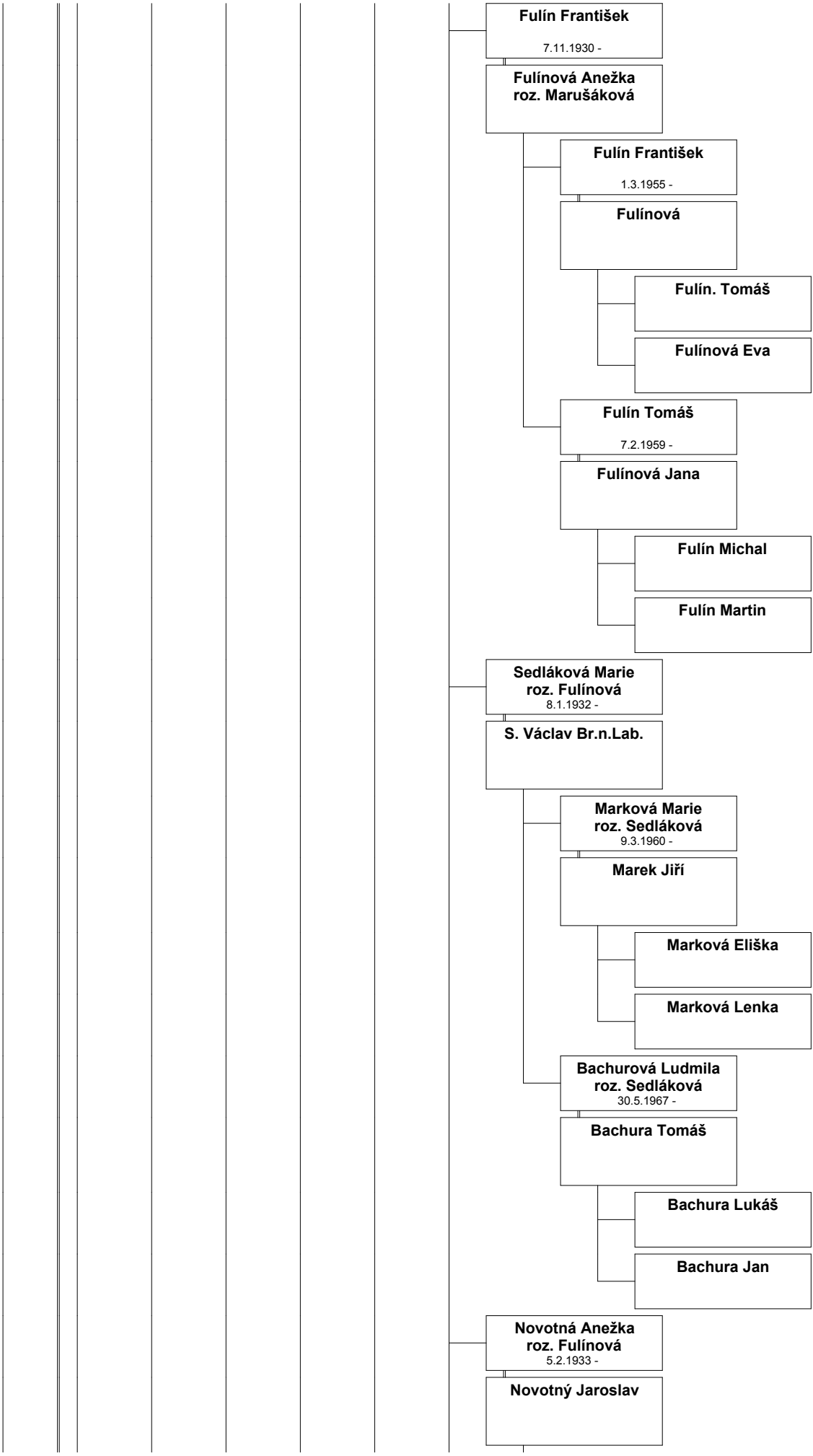
Fulín František
7.11.1930 -
Fulínová Anežka
roz. Marušáková
Fulín František
1.3.1955 -
Fulínová
Fulín. Tomáš
Fulínová Eva
Fulín Tomáš
7.2.1959 -
Fulínová Jana
Fulín Michal
Fulín Martin
Sedláková Marie
roz. Fulínová
8.1.1932 -
S. Václav Br.n.Lab.
Marková Marie
roz. Sedláková
9.3.1960 -
Marek Jiří
Marková Eliška
Marková Lenka
Bachurová Ludmila
roz. Sedláková
30.5.1967 -
Bachura Tomáš
Bachura Lukáš
Bachura Jan
Novotná Anežka
roz. Fulínová
5.2.1933 -
Novotný Jaroslav

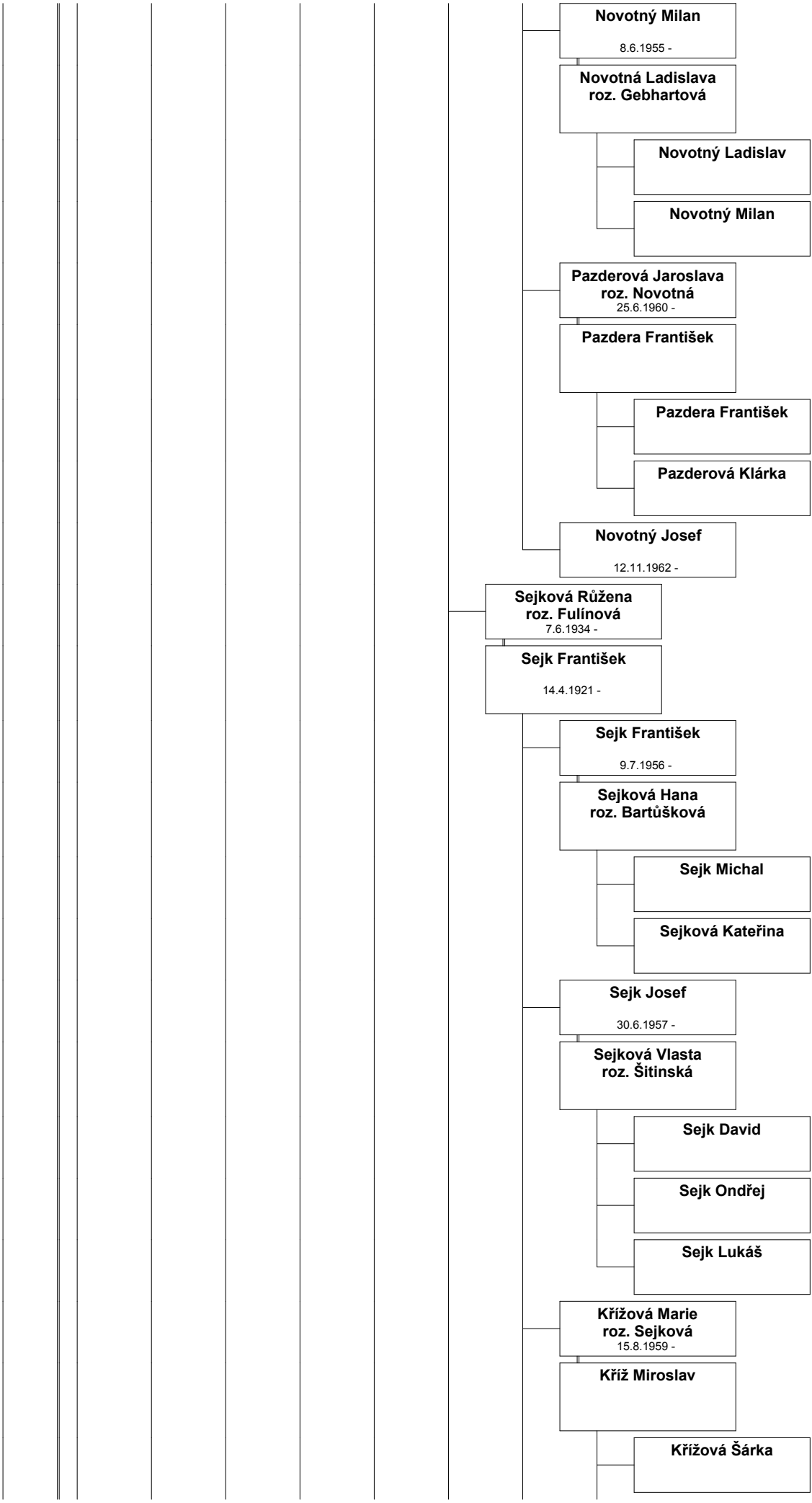
Novotný Milan
8.6.1955 -
Novotná Ladislava
roz. Gebhartová
Novotný Ladislav
Novotný Milan
Pazderová Jaroslava
roz. Novotná
25.6.1960 -
Pazdera František
Pazdera František
Pazderová Klárka
Novotný Josef
12.11.1962 -
Sejková Růžena
roz. Fulínová
7.6.1934 -
Sejk František
14.4.1921 -
Sejk František
9.7.1956 -
Sejková Hana
roz. Bartůšková
Sejk Michal
Sejková Kateřina
Sejk Josef
30.6.1957 -
Sejková Vlasta
roz. Šitinská
Sejk David
Sejk Ondřej
Sejk Lukáš
Křížová Marie
roz. Sejková
15.8.1959 -
Kříž Miroslav
Křížová Šárka

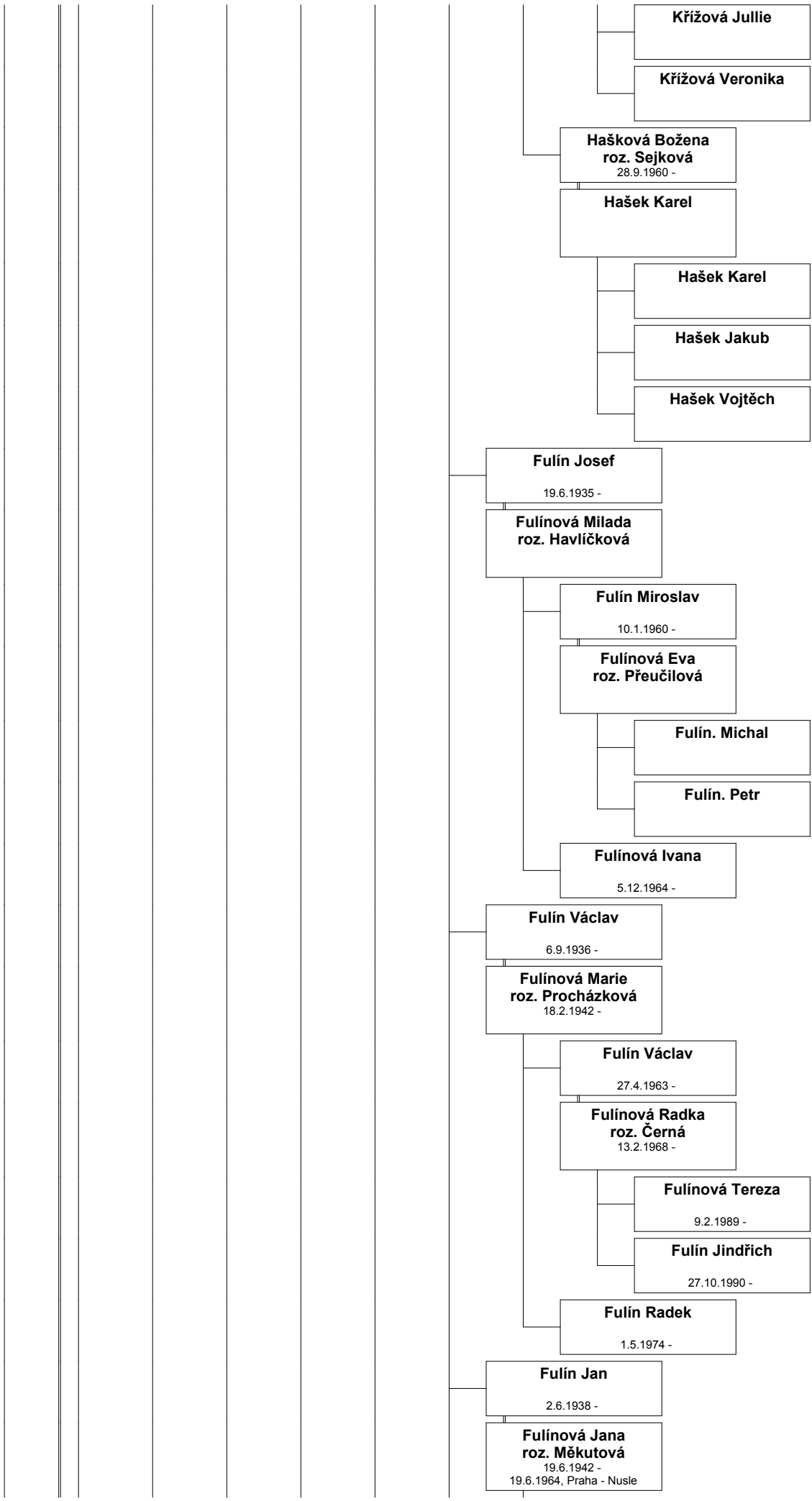
Křížová Jullie
Křížová Veronika
Hašková Božena
roz. Sejková
28.9.1960 -
Hašek Karel
Hašek Karel
Hašek Jakub
Hašek Vojtěch
Fulín Josef
19.6.1935 -
Fulínová Milada
roz. Havlíčková
Fulín Miroslav
10.1.1960 -
Fulínová Eva
roz. Přeučilová
Fulín. Michal
Fulín. Petr
Fulínová Ivana
5.12.1964 -
Fulín Václav
6.9.1936 -
Fulínová Marie
roz. Procházková
18.2.1942 -
Fulín Václav
27.4.1963 -
Fulínová Radka
roz. Černá
13.2.1968 -
Fulínová Tereza
9.2.1989 -
Fulín Jindřich
27.10.1990 -
Fulín Radek
1.5.1974 -
Fulín Jan
2.6.1938 -
Fulínová Jana
roz. Měkutová
19.6.1942 -
19.6.1964, Praha - Nusle

Škvorová Kateřina roz. Fulínová
20.8.1965 -

Škvor Milan
1959 -
25.10.1986, Konopiště

Škvorová Lucie
28.6.1987 -

Šobíšková Michaela roz. Fulínová
19.10.1967 -

Šobíšek Pavel
1967 -

Šobíšek Marek
2.11.1991 -

Fulín Pavel
13.12.1941 -

Fulínová Marie roz. Stará

Šimáková Marie roz. Fulínová
21.12.1966 -

Šimák Radek

Šimáková Gabriela

Šimák Jan

Křížová Radka roz. Fulínová
12.6.1971 -

Kříž Roman

Křížová Romana

Křížová Sabina

Fulín Pavel
16.7.1978 -

Fulín Jiří
10.8.1943 -

Fulínová Anna roz. Fulková

Fulín. Jiří
1.10.1964 -

Nezadaná

Fulínová Kateřina
16.6.1990 -

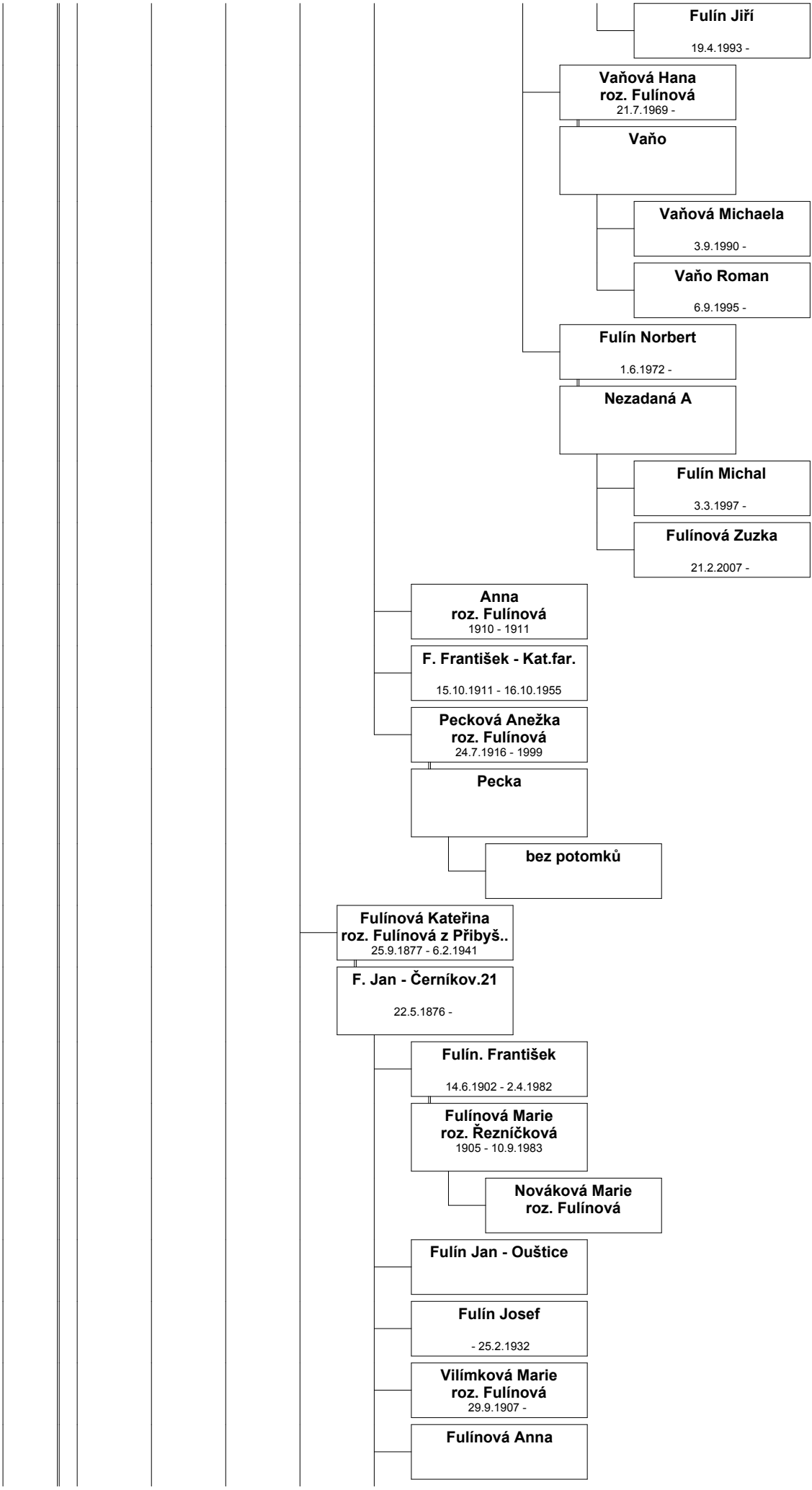
Fulín Jiří
19.4.1993 -
Vaňová Hana
roz. Fulínová
21.7.1969 -
Vaňo
Vaňová Michaela
3.9.1990 -
Vaňo Roman
6.9.1995 -
Fulín Norbert
1.6.1972 -
Nezadaná A
Fulín Michal
3.3.1997 -
Fulínová Zuzka
21.2.2007 -
Anna
roz. Fulínová
1910 - 1911
F. František - Kat.far.
15.10.1911 - 16.10.1955
Pecková Anežka
roz. Fulínová
24.7.1916 - 1999
Pecka
bez potomků
Fulínová Kateřina
roz. Fulínová z Přibyš..
25.9.1877 - 6.2.1941
F. Jan - Černíkov.21
22.5.1876 -
Fulín. František
14.6.1902 - 2.4.1982
Fulínová Marie
roz. Řezníčková
1905 - 10.9.1983
Nováková Marie
roz. Fulínová
Fulín Jan - Ouštice
Fulín Josef
- 25.2.1932
Vilímková Marie
roz. Fulínová
29.9.1907 -
Fulínová Anna

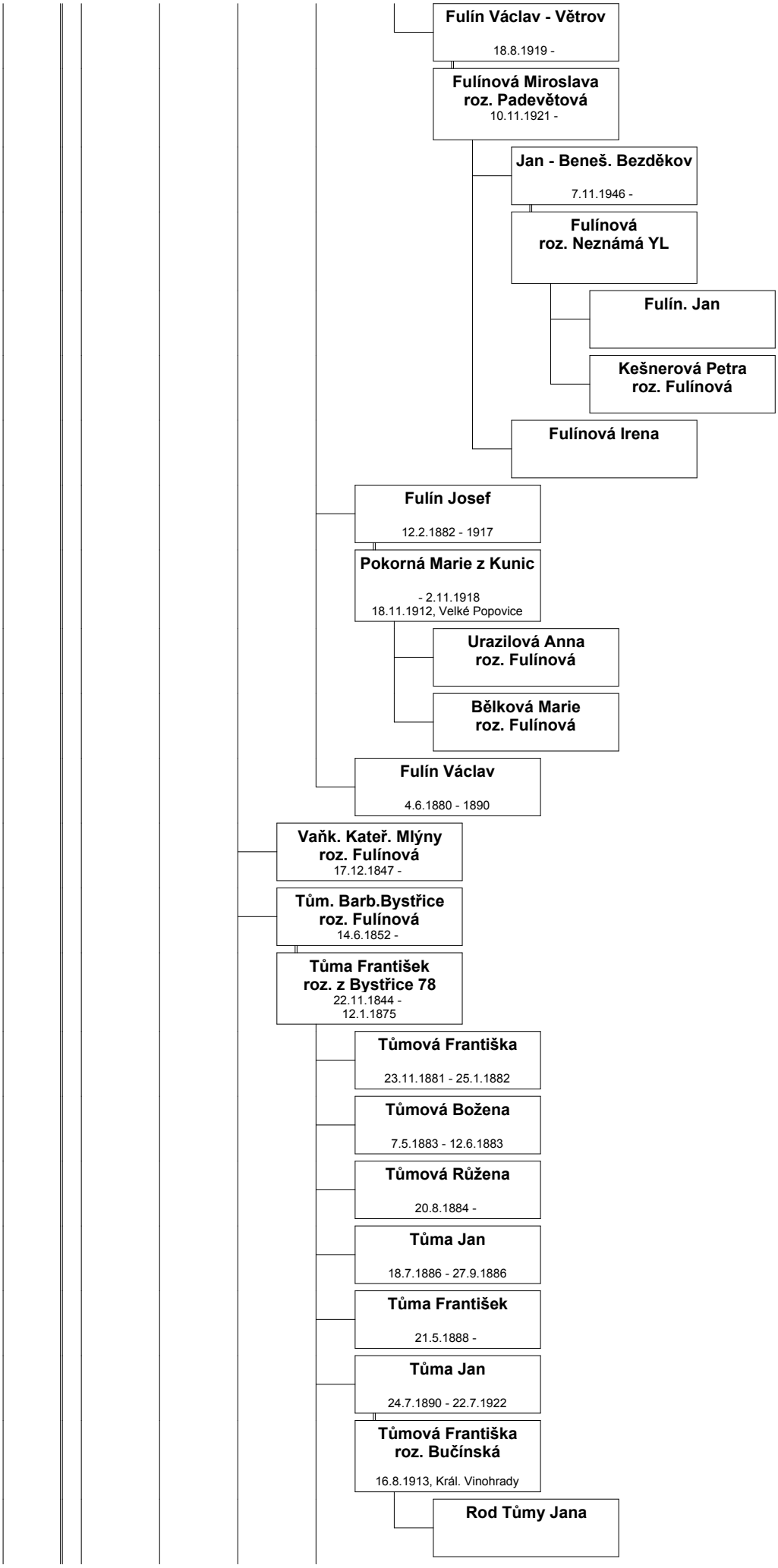
Fulín Václav - Větrov
18.8.1919 -
Fulínová Miroslava roz. Padevětová
10.11.1921 -
Jan - Beneš. Bezděkov
7.11.1946 -
Fulínová roz. Neznámá YL
Fulín. Jan
Kešnerová Petra roz. Fulínová
Fulínová Irena
Fulín Josef
12.2.1882 - 1917
Pokorná Marie z Kunic
- 2.11.1918
18.11.1912, Velké Popovice
Urazilová Anna roz. Fulínová
Bělková Marie roz. Fulínová
Fulín Václav
4.6.1880 - 1890
Vaňk. Kateř. Mlýny roz. Fulínová
17.12.1847 -
Tům. Barb.Bystřice roz. Fulínová
14.6.1852 -
Tůma František roz. z Bystřice 78
22.11.1844 -
12.1.1875
Tůmová Františka
23.11.1881 - 25.1.1882
Tůmová Božena
7.5.1883 - 12.6.1883
Tůmová Růžena
20.8.1884 -
Tůma Jan
18.7.1886 - 27.9.1886
Tůma František
21.5.1888 -
Tůma Jan
24.7.1890 - 22.7.1922
Tůmová Františka roz. Bučínská
16.8.1913, Král. Vinohrady
Rod Tůmy Jana

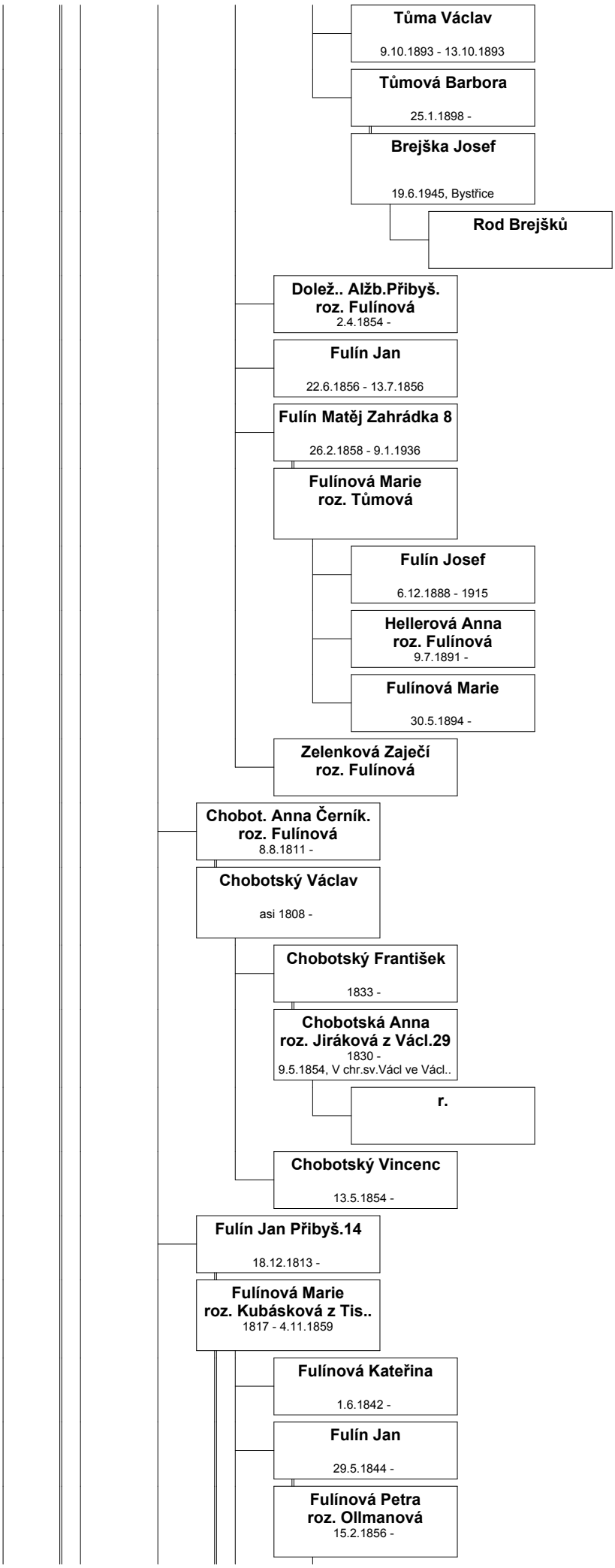
Tůma Václav
9.10.1893 - 13.10.1893
Tůmová Barbora
25.1.1898 -
Brejška Josef
19.6.1945, Bystřice
Rod Brejšků
Dolež.. Alžb.Přibyš.
roz. Fulínová
2.4.1854 -
Fulín Jan
22.6.1856 - 13.7.1856
Fulín Matěj Zahrádka 8
26.2.1858 - 9.1.1936
Fulínová Marie
roz. Tůmová
Fulín Josef
6.12.1888 - 1915
Hellerová Anna
roz. Fulínová
9.7.1891 -
Fulínová Marie
30.5.1894 -
Zelenková Zaječí
roz. Fulínová
Chobot. Anna Černík.
roz. Fulínová
8.8.1811 -
Chobotský Václav
asi 1808 -
Chobotský František
1833 -
Chobotská Anna
roz. Jiráková z Václ.29
1830 -
9.5.1854, V chr.sv.Václ ve Václ..
r.
Chobotský Vincenc
13.5.1854 -
Fulín Jan Přibyš.14
18.12.1813 -
Fulínová Marie
roz. Kubásková z Tis..
1817 - 4.11.1859
Fulínová Kateřina
1.6.1842 -
Fulín Jan
29.5.1844 -
Fulínová Petra
roz. Ollmanová
15.2.1856 -

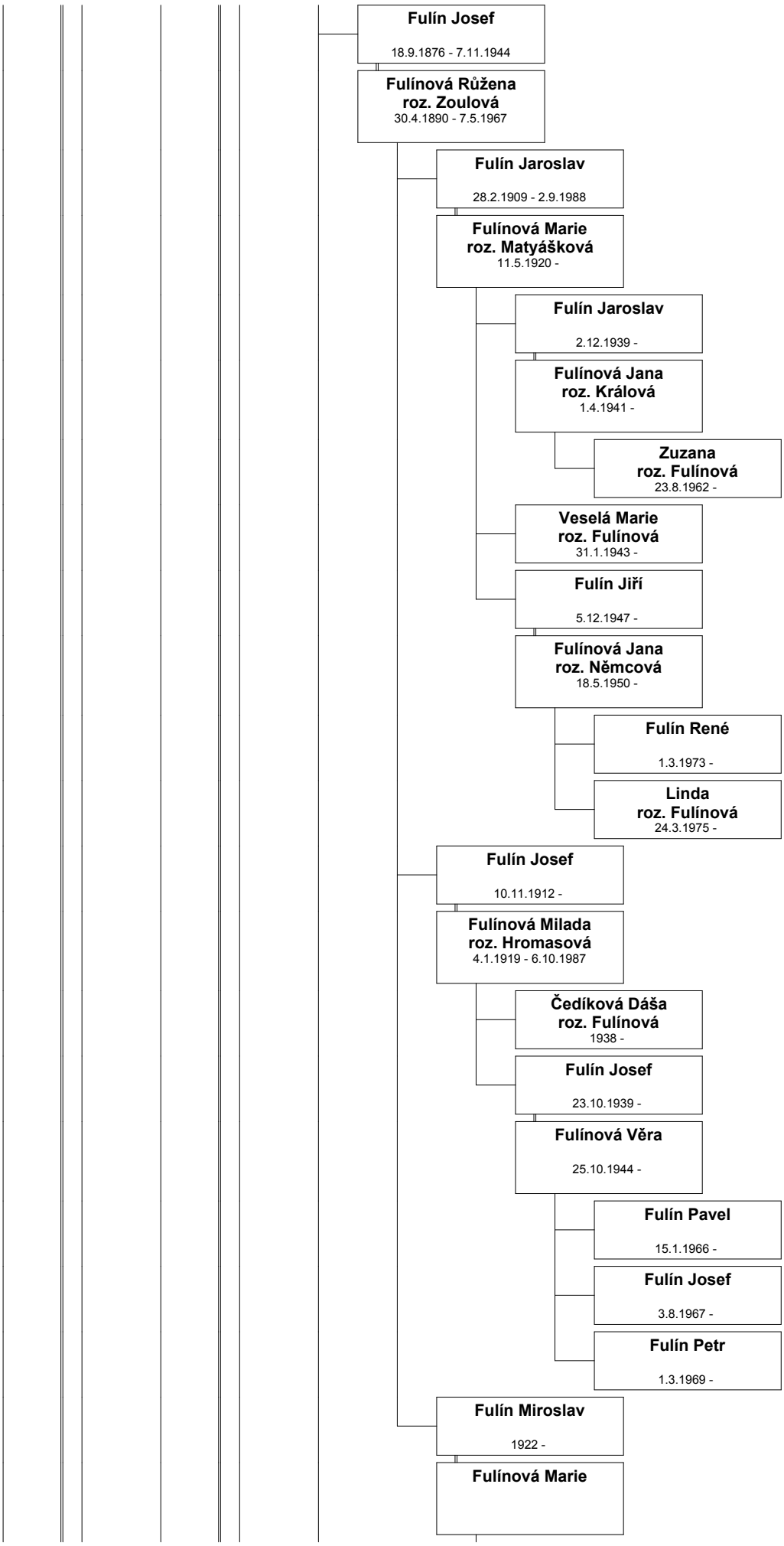
Fulín Josef
18.9.1876 - 7.11.1944
Fulínová Růžena
roz. Zoulová
30.4.1890 - 7.5.1967
Fulín Jaroslav
28.2.1909 - 2.9.1988
Fulínová Marie
roz. Matyášková
11.5.1920 -
Fulín Jaroslav
2.12.1939 -
Fulínová Jana
roz. Králová
1.4.1941 -
Zuzana
roz. Fulínová
23.8.1962 -
Veselá Marie
roz. Fulínová
31.1.1943 -
Fulín Jiří
5.12.1947 -
Fulínová Jana
roz. Němcová
18.5.1950 -
Fulín René
1.3.1973 -
Linda
roz. Fulínová
24.3.1975 -
Fulín Josef
10.11.1912 -
Fulínová Milada
roz. Hromasová
4.1.1919 - 6.10.1987
Čedíková Dáša
roz. Fulínová
1938 -
Fulín Josef
23.10.1939 -
Fulínová Věra
25.10.1944 -
Fulín Pavel
15.1.1966 -
Fulín Josef
3.8.1967 -
Fulín Petr
1.3.1969 -
Fulín Miroslav
1922 -
Fulínová Marie

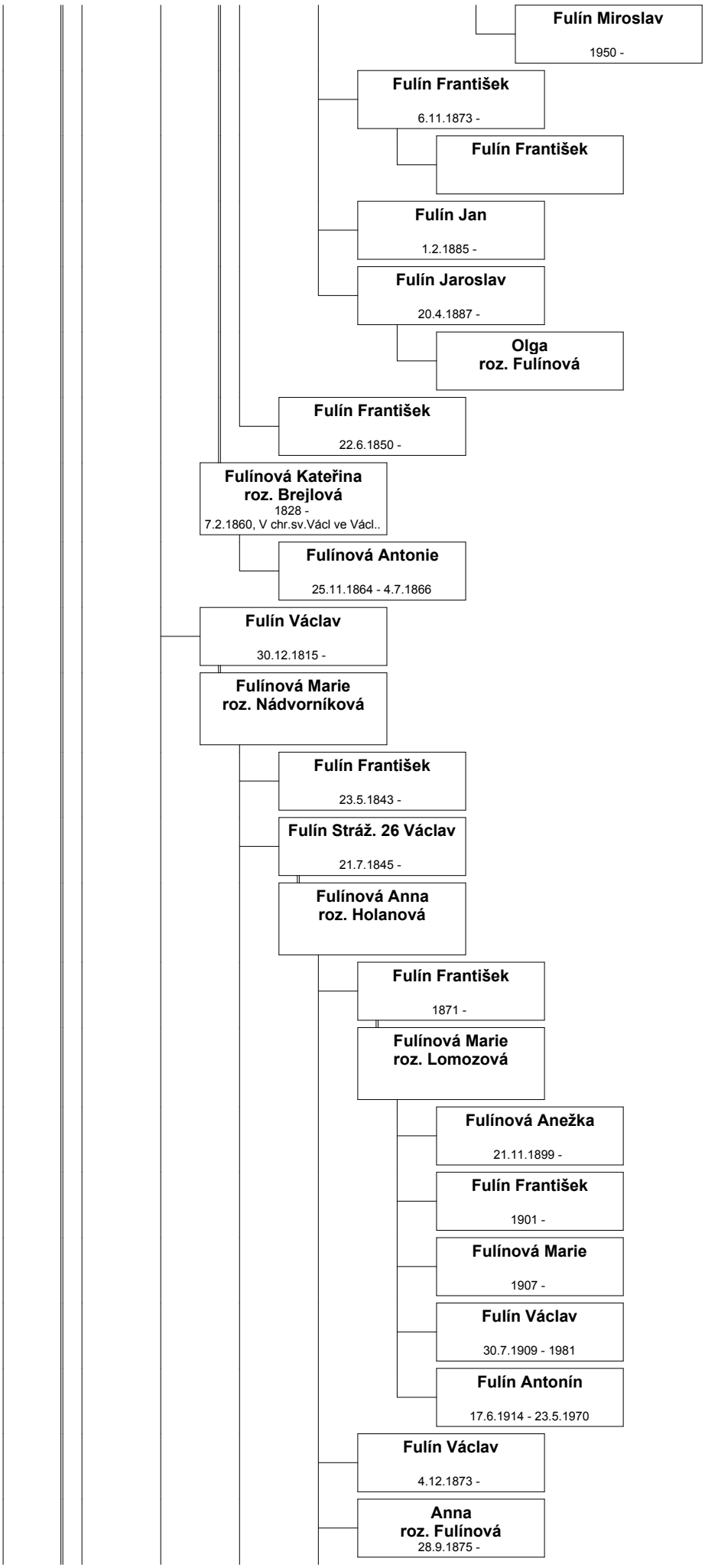
Fulín Miroslav
1950 -
Fulín František
6.11.1873 -
Fulín František
Fulín Jan
1.2.1885 -
Fulín Jaroslav
20.4.1887 -
Olga
roz. Fulínová
Fulín František
22.6.1850 -
Fulínová Kateřina
roz. Brejlová
1828 -
7.2.1860, V chr.sv.Václ ve Václ..
Fulínová Antonie
25.11.1864 - 4.7.1866
Fulín Václav
30.12.1815 -
Fulínová Marie
roz. Nádvorníková
Fulín František
23.5.1843 -
Fulín Stráž. 26 Václav
21.7.1845 -
Fulínová Anna
roz. Holanová
Fulín František
1871 -
Fulínová Marie
roz. Lomozová
Fulínová Anežka
21.11.1899 -
Fulín František
1901 -
Fulínová Marie
1907 -
Fulín Václav
30.7.1909 - 1981
Fulín Antonín
17.6.1914 - 23.5.1970
Fulín Václav
4.12.1873 -
Anna
roz. Fulínová
28.9.1875 -

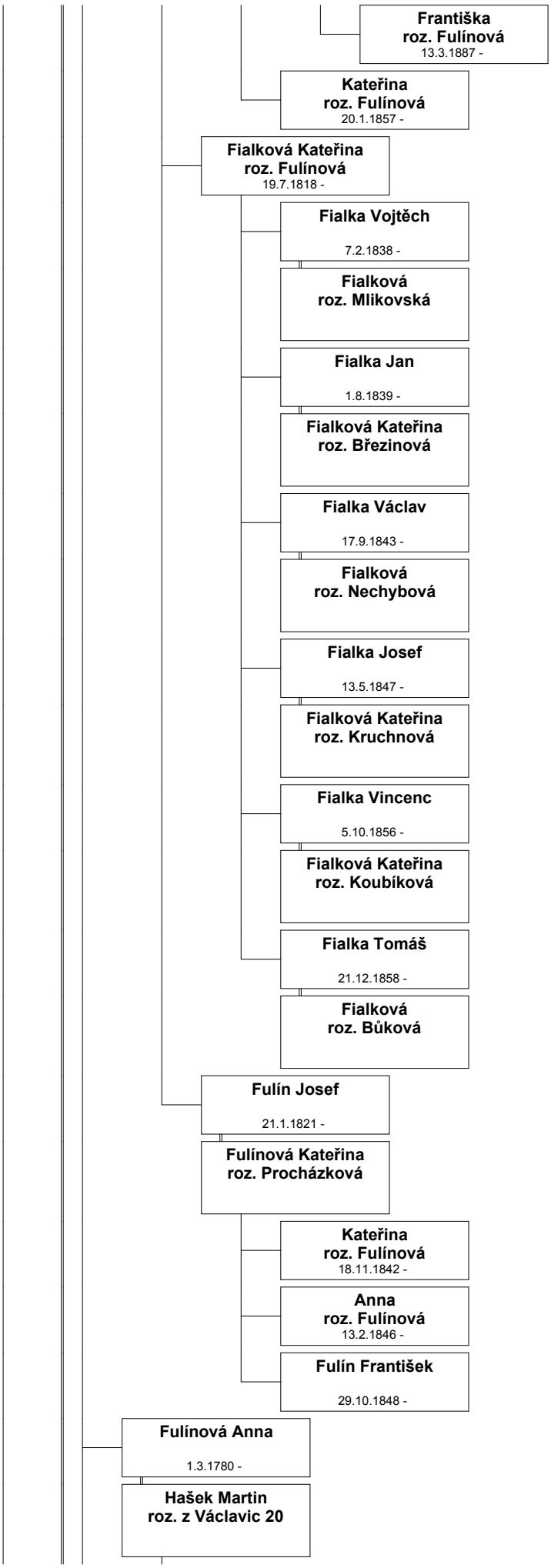
Františka
roz. Fulínová
13.3.1887 -
Kateřina
roz. Fulínová
20.1.1857 -
Fialková Kateřina
roz. Fulínová
19.7.1818 -
Fialka Vojtěch
7.2.1838 -
Fialková
roz. Mlikovská
Fialka Jan
1.8.1839 -
Fialková Kateřina
roz. Březinová
Fialka Václav
17.9.1843 -
Fialková
roz. Nechybová
Fialka Josef
13.5.1847 -
Fialková Kateřina
roz. Kruchnová
Fialka Vincenc
5.10.1856 -
Fialková Kateřina
roz. Koubíková
Fialka Tomáš
21.12.1858 -
Fialková
roz. Bůková
Fulín Josef
21.1.1821 -
Fulínová Kateřina
roz. Procházková
Kateřina
roz. Fulínová
18.11.1842 -
Anna
roz. Fulínová
13.2.1846 -
Fulín František
29.10.1848 -
Fulínová Anna
1.3.1780 -
Hašek Martin
roz. z Václavic 20

Sadílková Barbora
roz. Hašek z Václ. 20

Fulín Jan
18.5.1783 -

Fulínová Alžběta
23.11.1785 -

Fulín Václav
16.7.1788 - 5.7.1868

Fulínová Barbora
roz. Starosta z Přibyš..
1786 - 4.10.1855

Fulínová Anna
4.9.1809 -

Vitejček Václav
roz. z Neštětic 13
asi 1809 -
1.7.1828, Benešov

Fulín Václav
1.11.1811 -

Mariana
roz. Kubásek z Tis.22
1820 -
17.11.1840

větev - Tisem 14

Fulín Matěj
20.1.1815 - 19.2.1815

F. Matěj v Přibyš.č.8
9.1.1816 - 27.9.1895

Fulínová Anna
roz. Mlikovská
15.4.1812 - 8.11.1895
24.11.1834, Benešov

Fulín František
9.9.1836 - 20.4.1845

Kateřina
roz. Fulínová
2.1.1838 -

Volák Matěj
roz. z Václavic 6
1834 -
18.7.1859, V chr.sv.Václ ve Vá..

Voláková Marie
31.1.1860 -

Volák Jan
18.8.1861 -

Stibůrková Anna
10.4.1862 -

Volák František
29.11.1863 -

Volák Josef
1.2.1866 -

Voláková Antonie
23.5.1876 - 14.12.1876

Voláková Anna
30.9.1877 -

Volák Václav
9.2.1881 -

Fulín Jan
22.11.1839 - 10.10.1841

Fulínová Marie
6.6.1841 - 28.8.1848

Antonie roz. Fulín. z Přibyš. 8
4.1.1843 -

Hašek Tomáš roz. z Přibyšic 11
okolo 1838 -
18.10.1859, V chr.sv.Václ ve V..

Hašková Marie
23.11.1861 - 23.11.1861

Hašková Marie
27.1.1863 -

Hašková Anna
21.6.1865 - 23.7.1865

Hašek Josef
26.10.1866 -

Hašková Anna
26.7.1873 -

Hašková Kateřina
22.2.1876 -

Hašek Jan
15.8.1885 -

Fulínová Anna
8.11.1844 - 13.12.1844

Fulín Jan - v BN 183
25.11.1845 - 16.8.1906

Antonie roz. Brejla ze Semovi..
14.7.1853 - 1917
23.5.1871, Bystřice

Fulín František
27.12.1872 -

Fulínová Kateřina
29.3.1874 -

Fulín Antonín
19.2.1876 -

Fulínová Marie
19.2.1876 - 3.3.1876

Fulínová Antonie
24.10.1877 - 15.10.1885

Fulín Josef
14.8.1880 - 25.11.1882

Fulín Antonín
31.5.1883 -

Fulínová Marie
19.6.1885 - 1919

Štolba

Nenáme

Fulínová Anežka
29.12.1886 -

Hron

Děti neznáme

Fulínová Růžena
6.3.1889 -

Fulínová Františka
6.4.1891 - 19.10.1892

Fulínová Františka
2.3.1893 - 16.3.1893

Fulín Josef
2.3.1893 - 2.3.1893

Fulín Vincenc
8.11.1847 -

Marie roz. Fulínová
1850 -

Z. Vojtěch v BN 189 roz. z Kobilí 1
1842 -
19.4.1869, Benešov

Zemanová Antonie
17.4.1870 -

Zeman Josef
18.9.1871 -

Zeman Antonín
28.3.1873 -

Zeman František
15.2.1875 -

Zemanová Barbora
14.3.1877 -

Zemanová Marie
13.1.1879 - 20.1.1879

Zemanová Marie
20.11.1880 -

Zeman Antonín
26.9.1882 -

Zeman Jan
18.5.1884 -

Zemanová Božena
17.2.1886 -

Zeman Václav
27.1.1887 - 28.1.1887

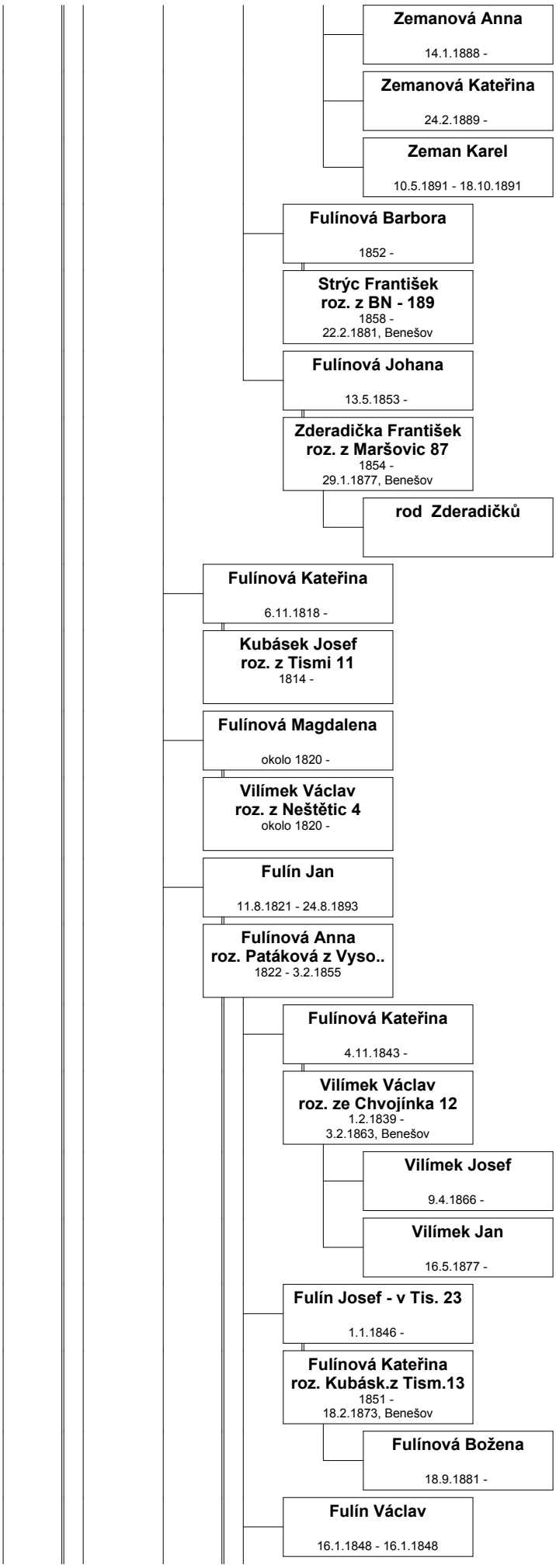
Zemanová Anna
14.1.1888 -
Zemanová Kateřina
24.2.1889 -
Zeman Karel
10.5.1891 - 18.10.1891
Fulínová Barbora
1852 -
Strýc František
roz. z BN - 189
1858 -
22.2.1881, Benešov
Fulínová Johana
13.5.1853 -
Zderadička František
roz. z Maršovic 87
1854 -
29.1.1877, Benešov
rod Zderadičků
Fulínová Kateřina
6.11.1818 -
Kubásek Josef
roz. z Tismi 11
1814 -
Fulínová Magdalena
okolo 1820 -
Vilímek Václav
roz. z Neštětic 4
okolo 1820 -
Fulín Jan
11.8.1821 - 24.8.1893
Fulínová Anna
roz. Patáková z Vyso..
1822 - 3.2.1855
Fulínová Kateřina
4.11.1843 -
Vilímek Václav
roz. ze Chvojínka 12
1.2.1839 -
3.2.1863, Benešov
Vilímek Josef
9.4.1866 -
Vilímek Jan
16.5.1877 -
Fulín Josef - v Tis. 23
1.1.1846 -
Fulínová Kateřina
roz. Kubásk.z Tism.13
1851 -
18.2.1873, Benešov
Fulínová Božena
18.9.1881 -
Fulín Václav
16.1.1848 - 16.1.1848

Fulínová Marie
31.12.1849 - 12.7.1919

Mlikovský Josef roz. z Přibyšic 15
1847 -
29.10.1872, Benešov

rod Mlik. z Přiby 15

Fulínová Anna
31.12.1852 -

Kubásek Jan roz. z Tismi 13
1848 -
26.10.1875, Benešov

Kubásek Josef
31.5.1878 -

Kubásek František
2.2.1880 -

Kubásek Vincenc
5.11.1883 -

Kubásek František
17.3.1884 -

Kubásek Alois
11.10.1887 -

Kubásek František
30.12.1889 -

Kubásková Božena
26.3.1892 -

Kubásková Antonie
29.3.1894 -

Fulín František
9.1.1855 -

Fulínová Marie roz. Kůrková Zderad.8
1836 -
5.6.1855, Maršovice

Fulín František
3.9.1860 - 1902

Fulínová Antonie roz. Fulín.zTismi 14
1866 -

Petronila roz. Fulínová
3.6.1874 -

Fulín Václav
28.9.1885 - 30.10.1924

Fulínová Marie roz. Vaněčková

Fulín Jan
27.6.1910 - 17.5.1978

Fulínová Karolina roz. Přibylová
12.5.1911 - 17.8.1964

Fulín Jan
1.1.1941 -

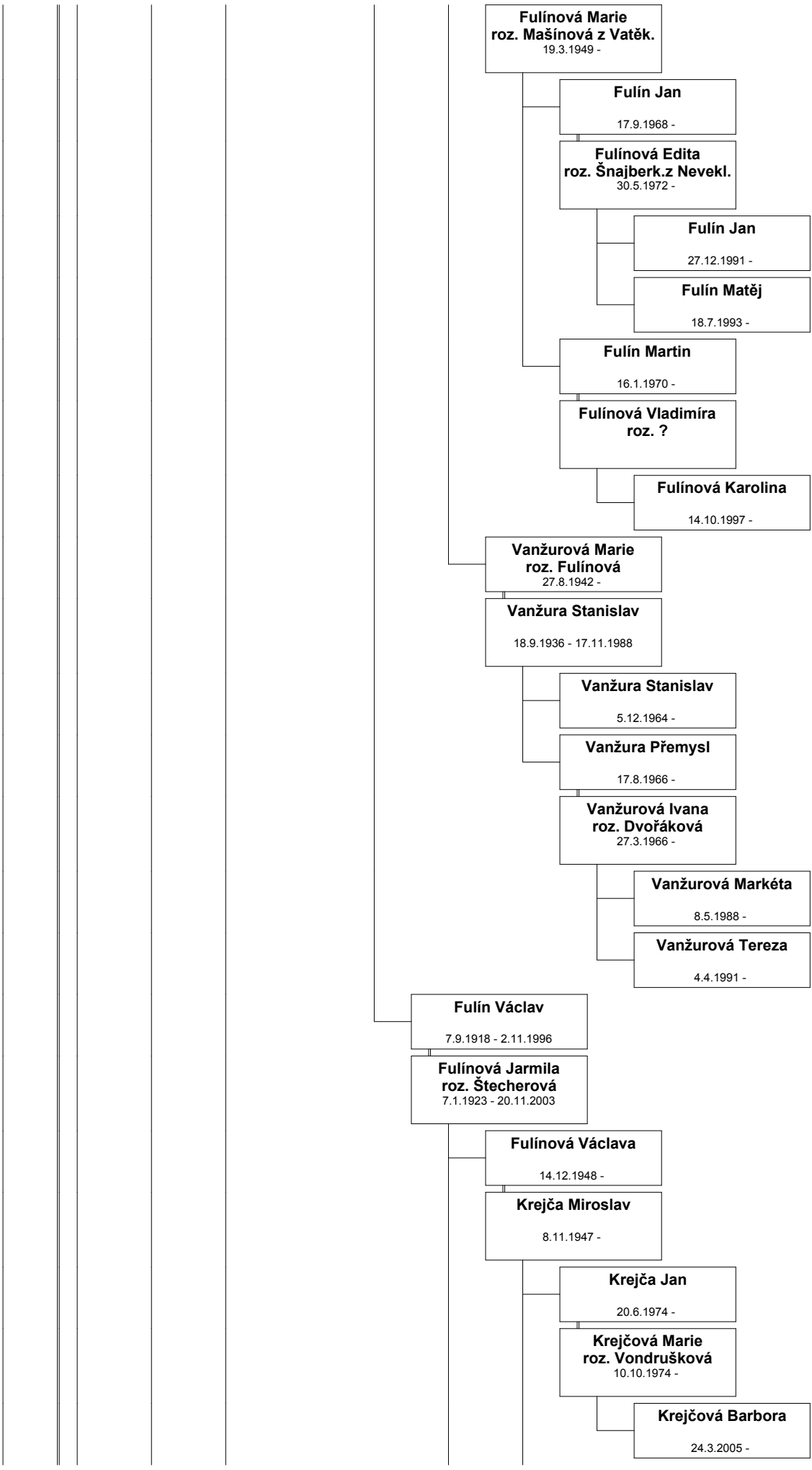
Fulínová Marie
roz. Mašínová z Vatěk.
19.3.1949 -
Fulín Jan
17.9.1968 -
Fulínová Edita
roz. Šnajberk.z Nevekl.
30.5.1972 -
Fulín Jan
27.12.1991 -
Fulín Matěj
18.7.1993 -
Fulín Martin
16.1.1970 -
Fulínová Vladimíra
roz. ?
Fulínová Karolina
14.10.1997 -
Vanžurová Marie
roz. Fulínová
27.8.1942 -
Vanžura Stanislav
18.9.1936 - 17.11.1988
Vanžura Stanislav
5.12.1964 -
Vanžura Přemysl
17.8.1966 -
Vanžurová Ivana
roz. Dvořáková
27.3.1966 -
Vanžurová Markéta
8.5.1988 -
Vanžurová Tereza
4.4.1991 -
Fulín Václav
7.9.1918 - 2.11.1996
Fulínová Jarmila
roz. Štecherová
7.1.1923 - 20.11.2003
Fulínová Václava
14.12.1948 -
Krejča Miroslav
8.11.1947 -
Krejča Jan
20.6.1974 -
Krejčová Marie
roz. Vondrušková
10.10.1974 -
Krejčová Barbora
24.3.2005 -

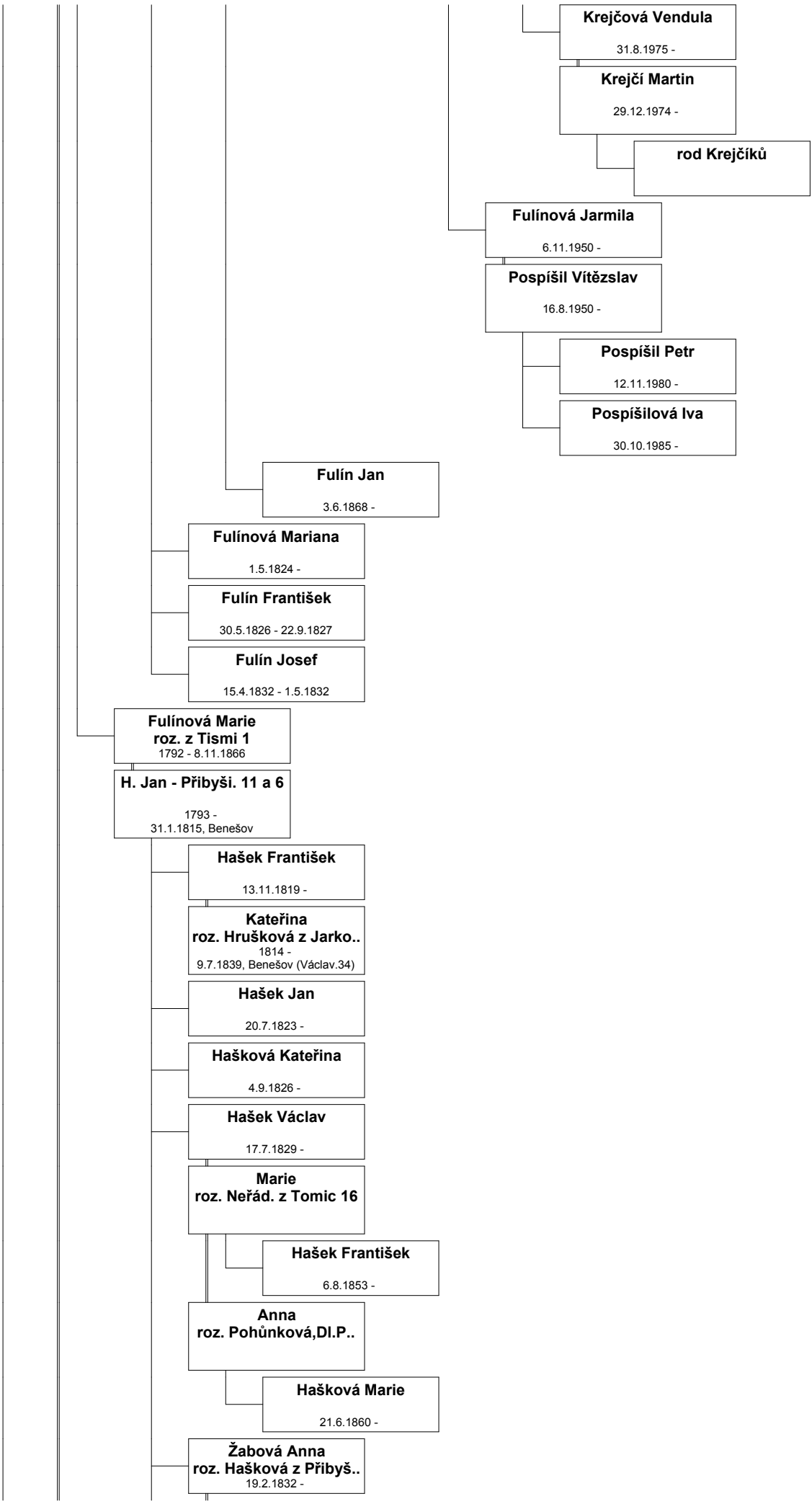
Krejčová Vendula
31.8.1975 -
Krejčí Martin
29.12.1974 -
rod Krejčíků
Fulínová Jarmila
6.11.1950 -
Pospíšil Vítězslav
16.8.1950 -
Pospíšil Petr
12.11.1980 -
Pospíšilová Iva
30.10.1985 -
Fulín Jan
3.6.1868 -
Fulínová Mariana
1.5.1824 -
Fulín František
30.5.1826 - 22.9.1827
Fulín Josef
15.4.1832 - 1.5.1832
Fulínová Marie
roz. z Tismi 1
1792 - 8.11.1866
H. Jan - Přibyši. 11 a 6
1793 -
31.1.1815, Benešov
Hašek František
13.11.1819 -
Kateřina
roz. Hrušková z Jarko..
1814 -
9.7.1839, Benešov (Václav.34)
Hašek Jan
20.7.1823 -
Hašková Kateřina
4.9.1826 -
Hašek Václav
17.7.1829 -
Marie
roz. Neřád. z Tomic 16
Hašek František
6.8.1853 -
Anna
roz. Pohůnková,Dl.P..
Hašková Marie
21.6.1860 -
Žabová Anna
roz. Hašková z Přibyš..
19.2.1832 -

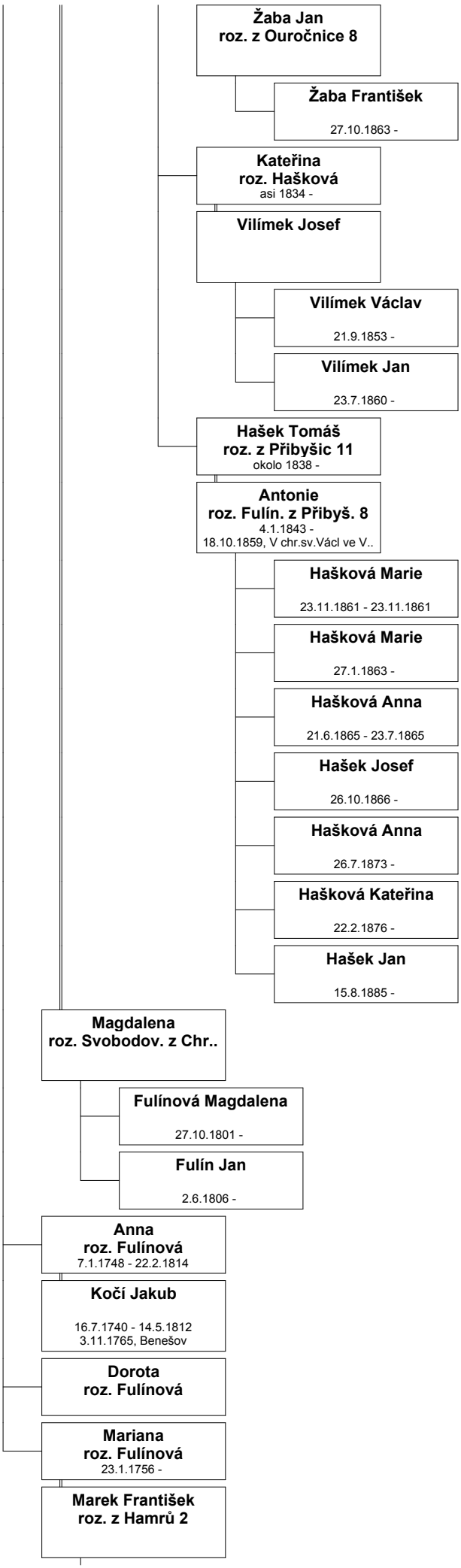
Žaba Jan
roz. z Ouročnice 8
Žaba František
27.10.1863 -
Kateřina
roz. Hašková
asi 1834 -
Vilímek Josef
Vilímek Václav
21.9.1853 -
Vilímek Jan
23.7.1860 -
Hašek Tomáš
roz. z Přibyšic 11
okolo 1838 -
Antonie
roz. Fulín. z Přibyš. 8
4.1.1843 -
18.10.1859, V chr.sv.Václ ve V..
Hašková Marie
23.11.1861 - 23.11.1861
Hašková Marie
27.1.1863 -
Hašková Anna
21.6.1865 - 23.7.1865
Hašek Josef
26.10.1866 -
Hašková Anna
26.7.1873 -
Hašková Kateřina
22.2.1876 -
Hašek Jan
15.8.1885 -
Magdalena
roz. Svobodov. z Chr..
Fulínová Magdalena
27.10.1801 -
Fulín Jan
2.6.1806 -
Anna
roz. Fulínová
7.1.1748 - 22.2.1814
Kočí Jakub
16.7.1740 - 14.5.1812
3.11.1765, Benešov
Dorota
roz. Fulínová
Mariana
roz. Fulínová
23.1.1756 -
Marek František
roz. z Hamrů 2

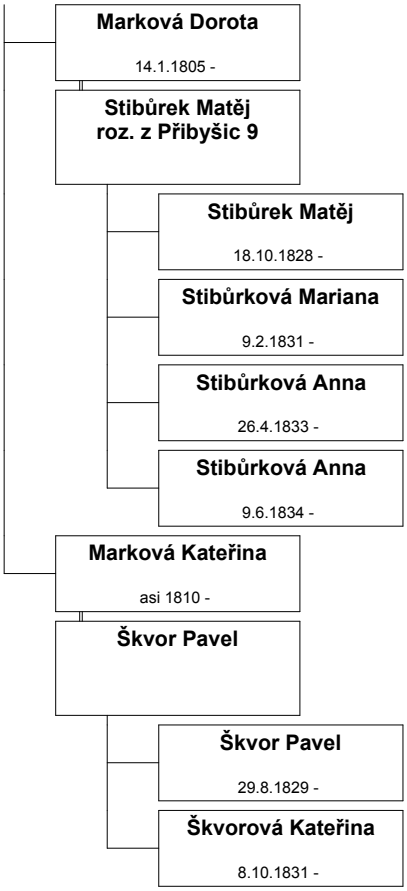
Marková Dorota
14.1.1805 -
Stibůrek Matěj
roz. z Přibyšic 9
Stibůrek Matěj
18.10.1828 -
Stibůrková Mariana
9.2.1831 -
Stibůrková Anna
26.4.1833 -
Stibůrková Anna
9.6.1834 -
Marková Kateřina
asi 1810 -
Škvor Pavel
Škvor Pavel
29.8.1829 -
Škvorová Kateřina
8.10.1831 -